



---

**MUSEO TRIDENTINO  
DI SCIENZE NATURALI  
TRENTO**

---

**MTSN**

**16. Carteggio  
relativo alla  
rivista 'Memorie'**

**2**

---

MUSEO  
TRIDENTINO  
MTSN  
16/2  
312-315  
ARCHIVO STORICO

Corrispondente  
(nn. 658-778)

PUBBLICAZ. v/a  
1937

MUSEO  
TRIDENTINO  
HTSN  
16/2  
315  
ARCHIVIO  
STORICO

G. Mercati

Capitoli di Tovel, Valdurnia e Anterselva

---

14/a

memorie

MUSEO di STORIA NATURALE	
della Venezia tridentina-Trento	
2/11	1935
Numero	Allegati
... 2268	Partizione

Trento, 2 novembre 1935/XIV.

Chiarissimo Signore  
Dott. ROBERTO CUNEO

S. MICHELE a/A.

Egregio e Carissimo Dottore,

Vivi e cordiali ringraziamenti per la Sua lettera del 25 u .sc. e per i dati relativi alle analisi chimiche da Lei compiute dei campioni di acque dei laghi di Tovel e di Resia. Per quanto si riferisce a Tovel, Le scrivo subito al Prof. Merciai di cui stiamo pubblicando, come Lei sa, un importante lavoro di natura geofisica - geomorfologica. Penso infatti che i dati in parola, se Ella nulla ha in contrario, potrebbero essere introdotti nel lavoro e messi come appendice allo studio del Merciai, e recanti naturalmente il nome dell'analizzatore. Ma per tale scopo sarebbe forse opportuno che potessero essere fatte anche le determinazioni dell'ossigeno e dell'anidride carbonica sul posto, per cui io spero ch'Ella potrà avere presto occasione di recarsi a Tovel per tale importante lavoro.

Le sarò grato se Ella vorrà potermi dire con Suo comodo qualche cosa e frattanto Le rinnovo i più cordiali ringraziamenti del nostro Museo e con ossequi al Chiar.mo Prof. Avanzi, mi dico

Suo dev.mo aff.mo

(Dott. Lino Bonomi)

ISTITUTO AGRARIO  
E  
STAZIONE SPERIMENTALE  
San MICHELE all'ADIGE (TRENTO)

San Michele all'Adige, 25 ottobre 1935-XIII

MUSEO di STORIA NATURALE della Venezia tridentina-Trento	
25/10	1935
Numero	Allegati
2208	1

Chiarissimo Signor

PROF. LINO BONOMI

Direttore del Museo di Storia Naturale

TRENTO.

Ill.mo Signor Direttore,

Le invio un primo elenco di dati che si riferiscono ai campioni di acque dei Laghi di Tovel e Resia.- Non risultano le determinazioni dell'ossigeno e dell'anidride carbonica perchè occorre essere sul posto del prelevamento del campione che deve essere fatto con le apposite bottiglie di Winkler. Per ora si accontenti di queste cifre che, come potrà Ella stessa constatare, esprimono abbastanza bene le caratteristiche predominanti delle due acque in esame.-

Sul campione di Resia(molto abbondante) potrò fare ancora qualche ricerca, mentre per Tovel mi auguro di potermi recare con gli strumenti sul posto.-

Gradisca, egregio professore, i miei migliori saluti.

Dev.mo (dr. Roberto Cuneo)

1, allegato



PREMIATA TENUTA DI CASALAPPI

PROPRIETÀ

COMM. PROF. GIUSEPPE MERCIAI

VENTURINA (LIVORNO)

Posta e Telegrafo: VENTURINA (Livorno)

Ferrovia: CAMPIGLIA MARITTIMA

Li 9 Ottobre

1935

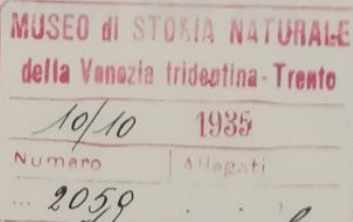

Egregio dott. Bonomi, ho avuto ieri la sua lettera del 6 corr. con i disegni. Per le carte dei laghi ho pensato di ridurre quella del lago di Tovel al 4000. Così si conserveranno i particolari e si otterrà una misura che rientra bene nel formato delle Memorie del Museo. Quelle di Anterselva resta al naturale (1:5000) e quella di Valdurona va ridotta al 4000.

I diagrammi li desidero ridotti alla metà, e così pure tutte le sezioni, per le quali io ho corretto la dicitura della nuova scala, i cui numeri bisognerebbe farli rifare, come io li ho corretti.

In fondo ad ogni disegno è stata scritta la lunghezza della relativa base, come ella desiderava.

Oggi stesso le ho rimandato i disegni.

La ringrazio della sua premura, e mentre sono in attesa delle prime bozze con i relativi provini, approfitto di quest'occasione per ringraziare sentitamente ancora lei per la mia nomina a socio benemerito della Società di Sc. Nat. della Venezia tridentina, che compensa in modo lusinghiero i miei modestissimi meriti, come studioso appassionato del Trentino.

Gradisca intanto i miei cordatissimi saluti

Giuseppe Merciai

MUSEO di STORIA NATURALE	
della Venezia tridentina-Trento	
6/10 1935	
Numero	Allegati
2030	

Trento, 6 ottobre 1935 XIII

*A. Venturina  
via Labaro*

Chiarissimo Signore  
Prof. GIUSEPPE MERCIAI

VENTURINA (Livorno)

VENTURINA (Livorno)

Chiarissimo Professore,

Chiarissimo Professore,

Mentre la tipografia ha presso che ultimata la compsi-  
zione del testo del Suo ultimo lavoro sui laghi, ho tenuta in sospe-  
so fino ad oggi la preparazione dei clichè, perchè la zincografia e-  
ra fortemente occupata in altri improrogabili lavori. Ora, prima di  
consegnare le illustrazioni, penso che sia bene ch'Ella ci indichi  
per ognuna di esse, esattamente le misure della base, per poter sta-  
bilire la superficie esatta di ognuno degli zinchi, a cui corrispon-  
derà la riproduzione nelle "Memorie". Ella ha sotto mano i fascicoli  
della nostra Rivista e quindi potrà giudicare con precisione. Ove Ella  
creda non sia possibile riduzione del formato dall'originale, indi-  
chi sul retro "naturale". Per le altre illustrazioni, "base..."  
Naturalmente per le riduzioni Ella cercherà di indicarci la minima,  
per diminuire più che possibile il costo degli zinchi.  
Le mando quindi contemporaneamente alla presente, tutte le illustra-  
zioni che spero potrà restituirmi con cortese sollecitudine, onde dar  
mano al lavoro. La zincografia si spiccerà certo in pochissimi gior-  
ni.

Con i più cordiali e deferenti saluti, mi creda il Suo dev.mo

(dott. Lino Bonomi)

*Lino Bonomi*

*Memorie IV/10  
Lago di Tovel, Val di Fiemme,  
Ammannati*

MUSEO di STORIA NATURALE	
della Venezia tridentina - Trento	
1/10	1935
Numero	Allegati
1999	Posizione

Trento, I° Ottobre 1935 XIII

Chiarissimo Signore

Prof. GIUSEPPE MERCIAI

VENTURINA (Livorno)

Chiarissimo Professore,

Le ringrazio vivamente per la Sua ultima cortese e gradita lettera, e per il piacere procuratomi con la Sua recente visitina. Dopo di Lei è passato da Trento anche il prof. Stegagno reduce dai laghi di Resia ove ha fatto un bel lavoro durato una quindicina di giorni, e compiendo tutte le osservazioni relative ai due Laghi superiori. Le ricerche al Lago di S. Valentino alla Muta sono state riservate alla prossima stagione.

In questi giorni noi stiamo per uscire col I fascicolo degli Studi Trentini di Scienze naturali, e sarà quindi immediatamente iniziata la stampa del Suo lavoro sui laghi di Tovel, Valdurna e Anterselva, mentre nel contempo vengono anche preparati, secondo il Suo desiderio gli zinchi. Calcolo quindi di poterLe mandare ogni cosa al massimo in una quindicina di giorni.

Con domani, tempo permettendo, mi assenterò da Trento per una settimana circa, onde prendermi un pò di riposo, il primo di tutta l'estate, avendone realmente bisogno.

RinnovandoLe anche a nome del prof. Piersanti i più cordiali ossequi e l'espressione della nostra sempre viva riconoscenza, La prego di credermi il Suo dev.mo

(dott. Lino Bonomi)

*IVa  
Annunzi*

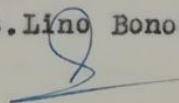



MUSEO di STORIA NATURALE	
dalla Venezia tridentina-Trento	
6/10 1935	
Numero	Allegati
2030	

Trento, 6 ottobre 1935 XIII

*M. Bonomi*  
 Chiarissimo Signore  
 Prof. GIUSEPPE MERCIAI

VENTURINA (Livorno)

Chiarissimo Professore,

Mentre la tipografia ha presso che ultimata la compsi-  
 zione del testo del Suo ultimo lavoro sui laghi, ho tenuta in sospe-  
 so fino ad oggi la preparazione dei clichè, perchè la zincografia e-  
 ra fortemente occupata in altri improrogabili lavori. Ora, prima di  
 consegnare le illustrazioni, penso che sia bene ch'Ella ci indichi  
 per ognuna di esse, esattamente le misure della base, per poter sta-  
 bilire la superficie esatta di ognuno degli zinchi, a cui corrispon-  
 derà la riproduzione nelle "Memorie". Ella ha sotto mano i fascicoli  
 della nostra Rivista e quindi potrà giudicare con precisione. Ove Ella  
 creda non sia possibile riduzione del formato dall'originale, indi-  
 chi sul retro "naturale". Per le altre illustrazioni, "base..."  
 Naturalmente per le riduzioni Ella cercherà di indicarci la minima,  
 per diminuire più che possibile il costo degli zinchi.

Le mando quindi contemporaneamente alla presente, tutte le illustra-  
 zioni che spero potrà restituirmi con cortese sollecitudine, onde dar  
 mano al lavoro. La zincografia si spiccerà certo in pochissimi gior-  
 ni.

Con i più cordiali e deferenti saluti, mi creda il Suo dev.mo  
 (dott. Lino Bonomi)

*Memorie IV/B  
 Lago Tovel, Valterona,  
 Annunziata*