

All'Onorevole

Consiglio Comunale di

T U E N N O

Facendo seguito alla mia domanda del 9/I/53
intesa ad ottenere il nulla osta per la costruzione
di un moderno Bar Ristorante al Lago di Tovel, se-
condo il progetto a suo tempo presentato ;
visto il responso dell'II/3/53 di codesto On. Con-
siglio Comunale e le disposizioni contenute nella
lettera N°1009 del 22/5/53 della Sovrintendenza ai
Monumenti e Gallerie della Venezia Tridentina ;
considerato che- non corrispondendo l'area assegna-
ta con la precitata delibera a quella per cui era
stato studiato il progetto - si è resa necessaria
revisione e riedizione del progetto stesso;
Mi prego rimettere a Cod. On. Consiglio Comunale
tale nuova edizione del progetto di costruzione del
Bar Ristorante già preannunziata con mia lettera
dell' II/6/53 aderente ,nel contenuto alle disposizioni
della precitata lettera della Sovrintendenza e ,
nella ,forma ai suggerimenti direttamente impartiti dalla
Sovrintendenza stessa al progettista .

SOPRINTENDENZA AI MONUMENTI ED ALLE
GALLERIE DELLA VENEZIA TRIDENTINA

PROT. N. 2341

TRENTO, 3 dicembre 1953
CASTELLO DEL BUONCONSIGLIO

ALLEGATI 1 disegno

RISPOSTA a

OGGETTO: TUENNO - Lago di Tovel
Bar Luigi Bernard.

On.le

COMUNE di
TUENNO

A seguito del sopralluogo effettuato il 14 u.sc. e con riferimento alla lettera di questo Ufficio n°2291 del 27 u.sc. si approva il progetto del caffè-bar da costruirsi al Lago di Tovel, a firma geom. Zanolini, con le modifiche segnate in rosso nei prospetti.

Detta costruzione avviene per conto del Signor Luigi Bernard anzichè della Signora Mercedes Baldracchi, cui è intestato il progetto; è in sostituzione dell'attuale baracca-bar e sorgerà fra le due strade a monte del posteggio, come indicato nella planimetria di progetto, con rispetto delle conifere esistenti ed attenendosi alle norme generali contenute nella lettera succitata e già definite sul posto.

Si rilascia in via provvisoria il visto sul disegno, qui presentato a mano oggi dal Signor Sindaco di Tuenno; esso verrà riconfermato con lettera non appena dal Comune sarà pervenuta la regolare richiesta.

Si restituisce una copia del disegno.



IL SOPRINTENDENTE :
(arch. M. Guiotto)

M. Guiotto



Geom. Rina Zanolini
geom. Rina Zanolini

OFFICIO REGIONALE - TORINO - 17 MARZO 1932

0017*

PROV. A

NUM. 1

DATA

REG. REGIONALE TORINO 17 MARZO 1932

~~SIGNORA BALDRACCHI MERCEDES~~

T U E N N O - PROVINCIA DI TRENTO

P R O G E T T O

DI CAFFÈ BAR DA COSTRUIRSI

A L L A G O D I T O V E L

P L A N I M E T R I A 1 : 2 5 0 0



13.0.1932

L A G O

D I T O V E L

*Geom. Rina Zanolin
gery. Pinotti*

PROSPETTO A SUD 1:100

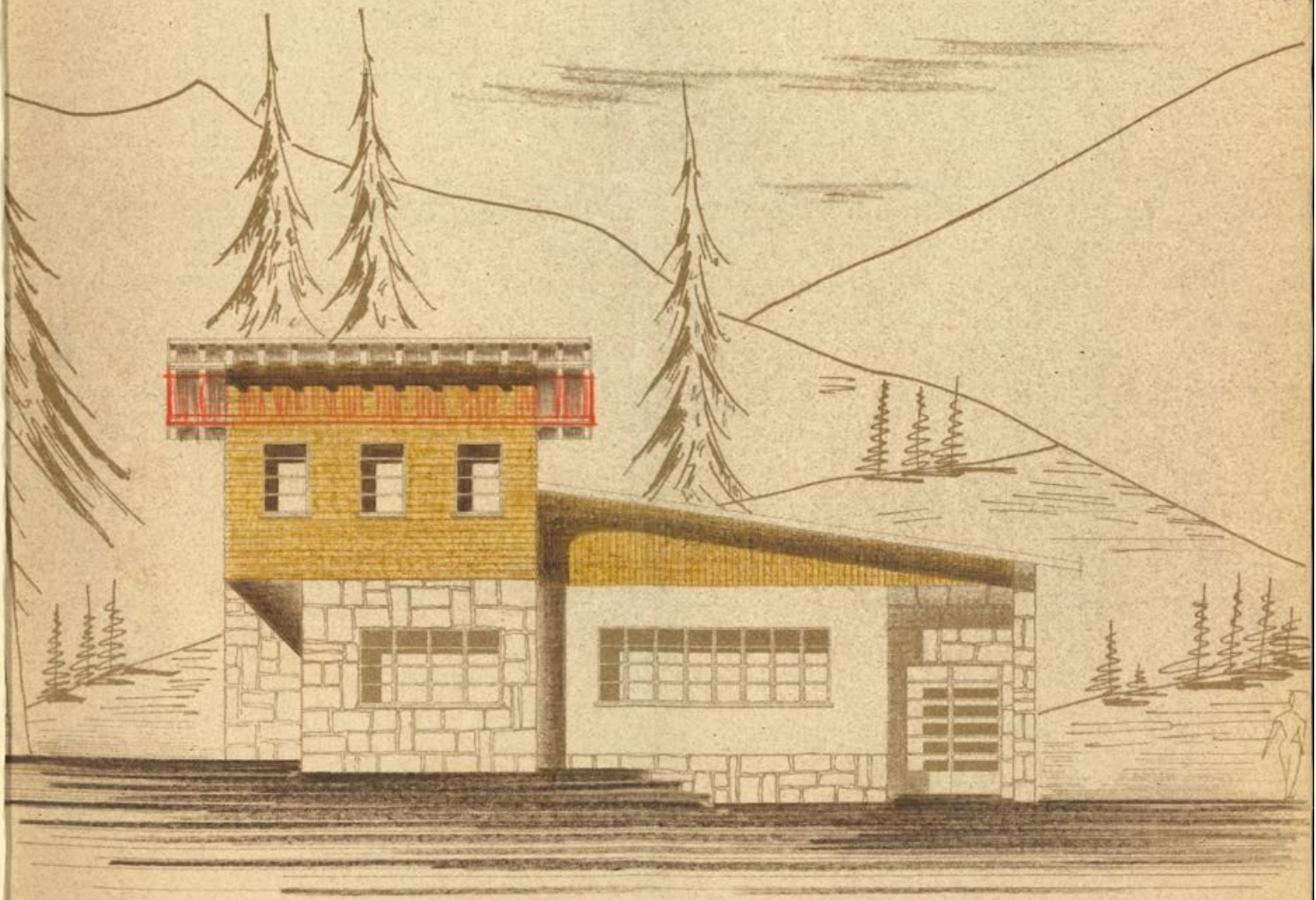

Geom. Rino Zanolinj
Pom. Rino Zanolinj

PROSPETTO AD EST

1:100



PROSPETTO AD OVEST

1:100

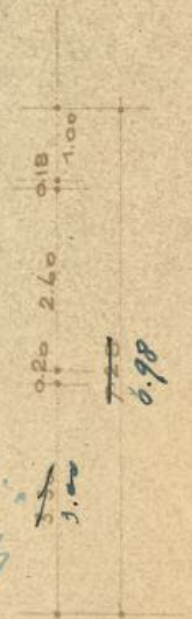
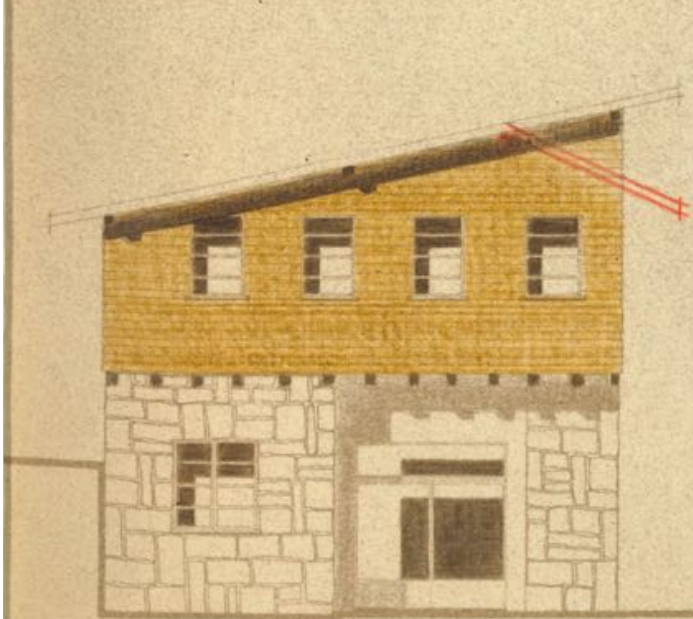

Geom. Rino Zanolini
gery. Rino Zanolini

VITTORIO MICHELETTI - GEOMETRA - CAVALERIE

PROGETTO

PER LA RICOSTRUZIONE DI UN "RITROVO"
AL LAGO DI TOVEL

1952

GEOMETRA VITTORIO MICHELETTI-CAVALESE

PROGETTO

PER LA RICOSTRUZIONE DI UN
RITROVO AL LAGO DI TOVEL

Cavalese, dicembre 1952.

VEDUTA PROSPETTICA

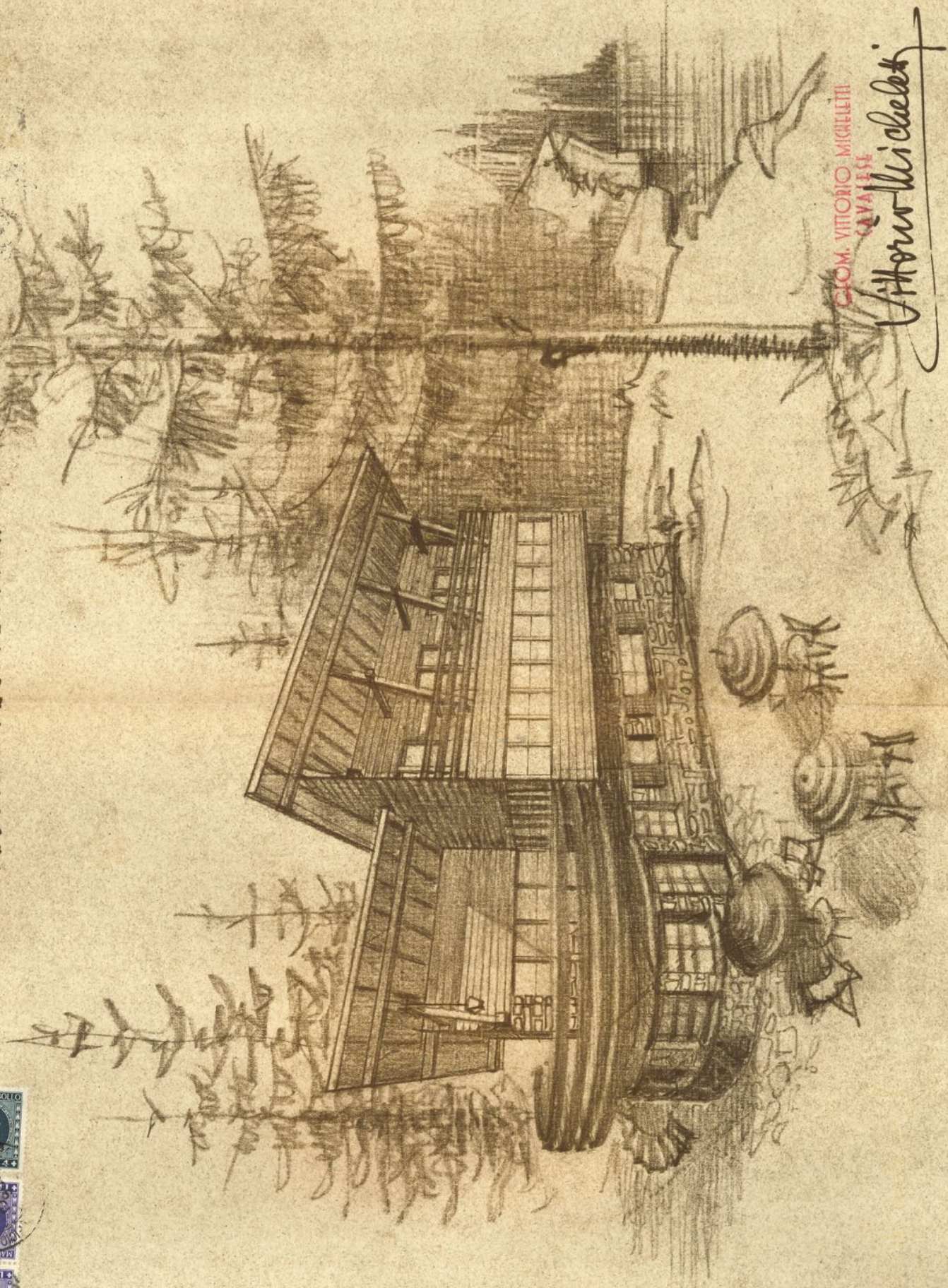

COM. VITTORIO MICHELETTI
CAVALESE

Vittorio Micheletti

VEDUTA PRODETTICA

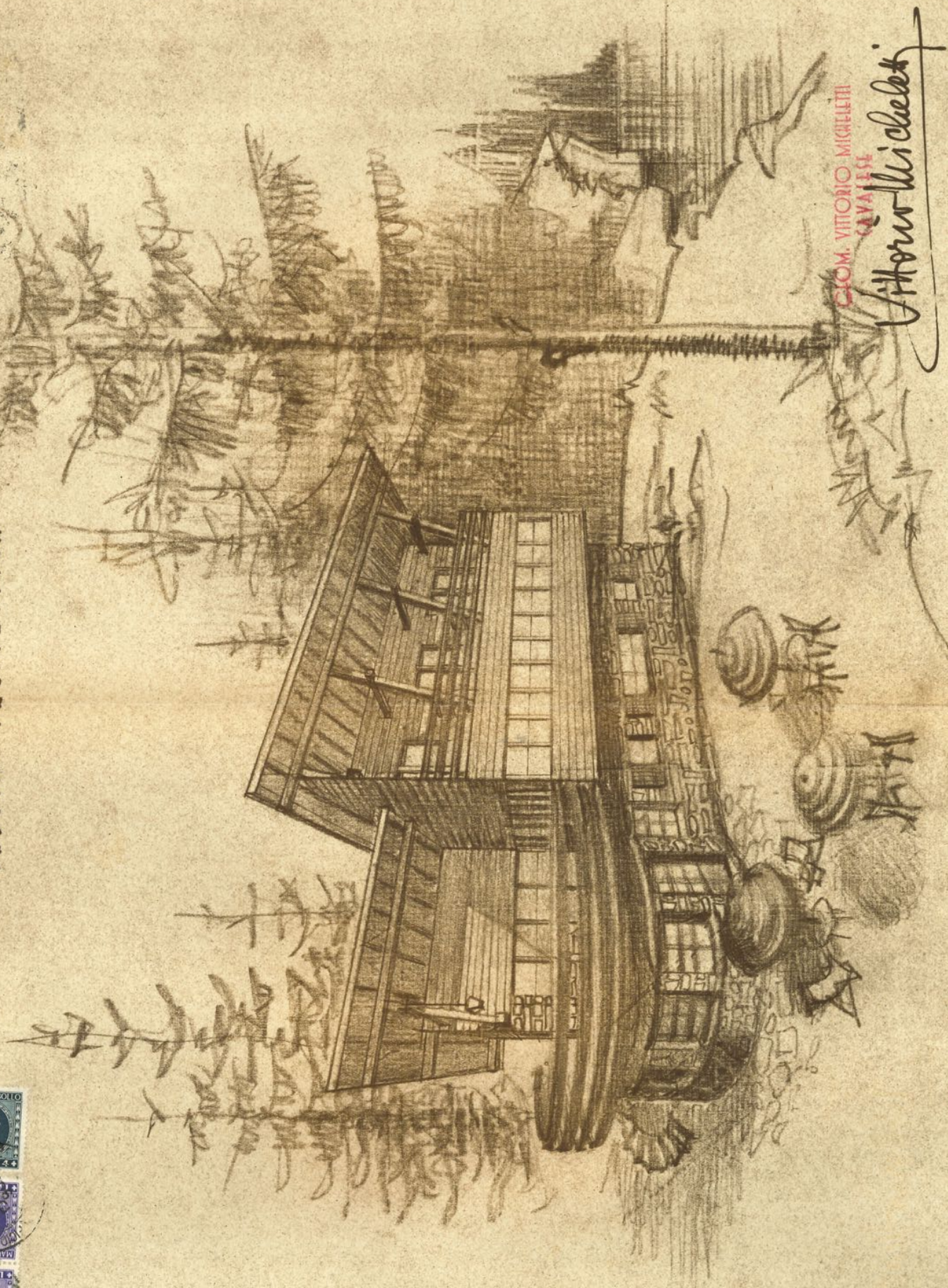

COM. VITTORIO MICHELETTI
CAVALESE

Vittorio Micheletti

PIANO DI SITUAZIONE

GENERALE
(estratto di mappa ridotto)
in scala 1:5760

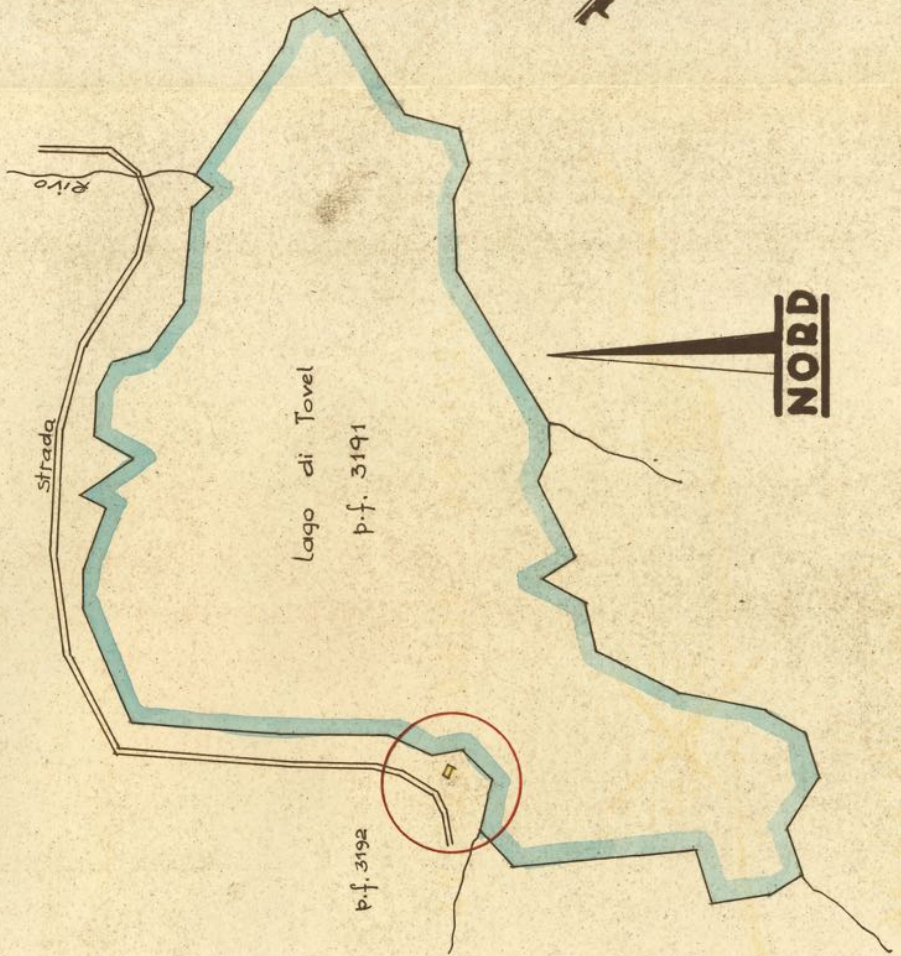

PARTICOLARE

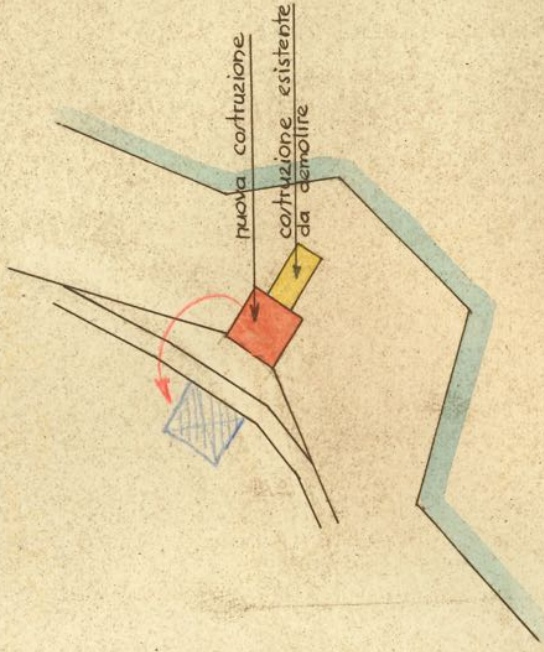

SEZIONE DIMOSTRATIVA

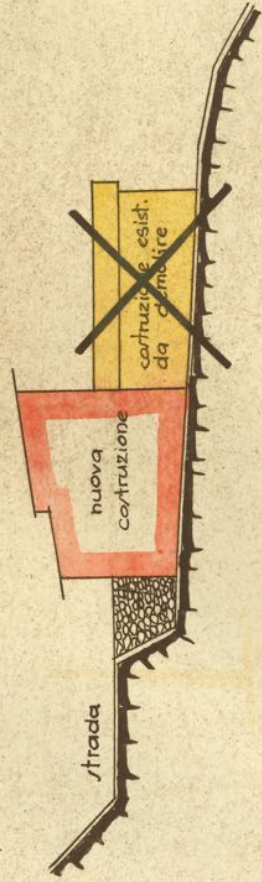

GEOM. VITTORIO MICHELETTI
CAVALESE

Vittorio Micheletti

